KATA ROCKS | LUKSUSKUPLASSA PHUKETISSA 💙

maaliskuu 23, 2019

A Taste Of Luxury At Kata Rocks

Yhteistyössä Kata Rocks. Villa yöltä n. 700€

Kata Rocks | 200-neliöiset villat infinity pooleineen ja kultaisine auringonlaskuineen. Klubitalon seafood platterit, Louis Roederer -samppanjat ja yksityiset romanttiset illalliset rantakalliolla. Kaikkialla 180 asteen näkymä turkoosille Andamaanienmerelle. Tällainen on **Infinite Luxury** -kokemus. Tällainen on **Kata Rocks**.

Kata Rocks | VIP-tunnelmaa heti lentokentältä asti

Phuketin sirpinmuotoinen **Kata Beach** rajoittuu kummastakin reunasta vehreään niemekkeeseen. Merelle työntyvän kallion päällä, etäällä rannan vilskeestä, sijaitsee **Kata Rocks**.

Kata Rocks totuttaa matkalaiset VIP-tunnelmaan jo ennen hotellille saapumista. Auto ja kuljettaja odottavat lentokentällä, ja tunnin matka sujuu tasaisen miellyttävästi ja vaivattomasti. Samalla saa hyvän kuvat siitä, mitä ympäristöllä on tarjottavana. Jos rehellinen olen, en usko kovinkaan monen poistuvan Kata Rocksista lomansa aikana. Miksi kukaan tekisi niin vapaaehtoisesti? Itselleni tuli lähinnä mieleen linnoittautua villaan ja poistua hotellista vasta kannettuna.

Ei ole sattumaa, että **Kata Rocks on yksi Phuketin parhaimmista viiden tähden luksusresorteista**. Monet luksusresortit ovat nykyisin niin viimeisen päälle tuunattuja, jäykkiä ja sisältävät niin monta yksityiskohtaa, että itse vieras hukkuu liikaa viilattuun konseptiin. Onko oikeasti tarpeen voida valita kymmenistä tyynyistä juuri se oikea Anti Aging -tyyny, joka luovuttaa yön aikana E-vitamiinia ihooni? Tai valita etukäteen huoneeseen iltaisin loihdittava tuoksu listalta?

Kata Rocksin konsepti on selkeä. Asiakas kääritään ystävälliseen ja rentoon palveluun, joka huomioi kaiken, mutta ei jäykistele. Hotellissa on jopa nimennyt vanhahtavat butler- ja concierge-palvelut uudelleen. **Kata Rocksissa vieraiden tarpeista pitää huolta *Rockstar*.**

Kata Rocks | Sijainti, sijainti ja sijainti!

Kata Rocks valkoiset villat on rakennettu erittäin jyrkkään rinteeseen. Niiden nimi, *Sky Villa*, kuvaa hyvin näkymää. Alapuolella kimmeltävä Andamaanienmeri ja Koh Pu -saari ovat ihailtavissa kuin taivaasta käsin. Sinisen meren ja valkoisten rakennusten yhdistelmä tuo mieleen Välimeren.

Kun resorttia aloitettiin rakentamaan Katan päätyyn, paikalla ei ollut kuin kalliota. Tästä tulee myös paikan nimi, Kata Rocks. Siellä täällä on edelleen jäljellä valtavia lohkereita, joista on tehty osa arkkitehtuuria. Alueella kävellessään näkee ja kokee korkeuserot rinteessä, mutta parhaiten tämän hotellin ainutlaatuisen sijainnin ymmärtää vasta ilmakuvia katsoessaan.

Kata Rocks | Yhden makuuhuoneen Sky Villa on kooltaan vaatimattomat 175 neliötä

Kaikki Kata Rocksin 34 villaa avautuvat näkymiltään kohti Andamaanienmerta. Villat on sijoitettu rinteeseen lähekkäin toisiaan, mutta muurit ja katokset suojaavat vierailijan yksityisyyttä täysin. Vaikka vain muutaman sadan metrin päässä alapuolella on erittäin vilkas Kata Beach, nautitaan Kata Rocksin terasseilla täydellisestä hiljaisuudesta ja aamuisin lintujen laulusta.

Yhden makuuhuoneen villa on kooltaan hulppeat 175 neliötä. Villoja löytyy eri kokoisia aina neljään makuuhuoneeseen saakka. Tämä huoneisto käsittää makuuhuoneen, keittiön ja oleskelutilan, kaksi kylpyhuonetta ja terassin uima-altaineen. Keittiö ja ruokailutila rajautuvat kauniisti olohuoneesta ollen kuitenkin yhtä ja samaa tilaa. Oleskelutilan koko huoneen kokoiset lasiovet varmistavat, että näkymä merelle on täysin esteetön.

Sisustus on minimaalinen, tai sanoisinko skandinaavinen. Paljon on käytetty kahvinruskeita lämpimiä sävyjä ja tyylikkään kaunista kyyhkynharmaata. Terassi jatkaa tilan harmoniaa ja sisustuksen värejä.

Huoneistossa on kaikki mahdollinen älykkäästä valaistuksenohjauksesta aina täysin varusteltuun keittiöön saakka. Ilmastointi, verhot ja audiot ohjataan iPadin näytöltä.

Kata Rocks | Auringonlaskut

Illasta kannattaa uppoutua ulkosohvan syleilyyn ja katsoa kuinka aurinko laskee oman seitsemän metrisen uima-altaan taakse. Saimme bonuksena vielä keltaisen pienen papukaijan keikistelemään kuvajaiselleen altaan reunalle.

Toinen vaihtoehto on siirtyä klubitalolle nauttimaan auringonlaskusta ja maistelemaan vaikka paikan omaa nimikko giniä. Moni kehuu tämän baarin olevan kaikkein parhain paikka Katalla ilta-auringon ihailuun. Kovin monessa baarissa en ole alueella vieraillut, mutta uskon, että tätä näkymää on hyvin vaikea laittaa paremmaksi.

Kata Rocks | Instagrammaava uima-allas

Klubitalon edessä sijaitsee Kata Rocksin kuvatuin kohde. 35 metriä pitkä infinity pool, jonka edessä on rivistö valkoisia päivävarjoja sekä takana turkoosi Andamaanienmeri. Kun aamupäivän kirkas valo saa päivävarjojen siluetit heijastumaan uima-altaaseen, ei ole epäselvää, miksi tämä uima-allas on noussut jo ikoniseen maineeseen.

Aamiaisen voi halutessaan nauttia myös uima-altaan vierellä. Todella harvoin voi cappuccinoaan hörppiä vastaavassa paikassa. Ympäristö saa kyllä maisemanrakastajan vajoamaan täydelliseen flow-tilaan.

Jos ajatus Instagrammaavasta kuvasta Kata Rocksin uima-altaalla houkuttaa, mutta kukkaro ei pidä 700 euron yöhinnasta, on olemassa myös oikotie pieneen VIP-hetkeen. Kata Rocks myy *Infinite Luxury Daypass* -paketteja 5000 THB:n hintaan. 140 euron hinta pitää sisällään lounaan, juomia ja hieronnan upeassa spassa. Toinen erittäin suosittu tapahtuma on Kata Rocksin *Champangne Pool Party & Brunch*, joka järjestetään kerran kuussa. 4500 THB hinta pitää sisällään free flow samppanjan.

Sellainen huomio, että vaikka uima-altaalla poseeraavatkin näkyvimmin ”Kauniit ja rohkeat”, niin kyllä ”Entisten nuorten sävellahja” -osastokin on hyvin läsnä hotellissa – ja nimenomaan yöpymässä, ei vain käymässä. Kaikilla ei vaan ole hinkua julkistaa itsestään kuvia netissä.

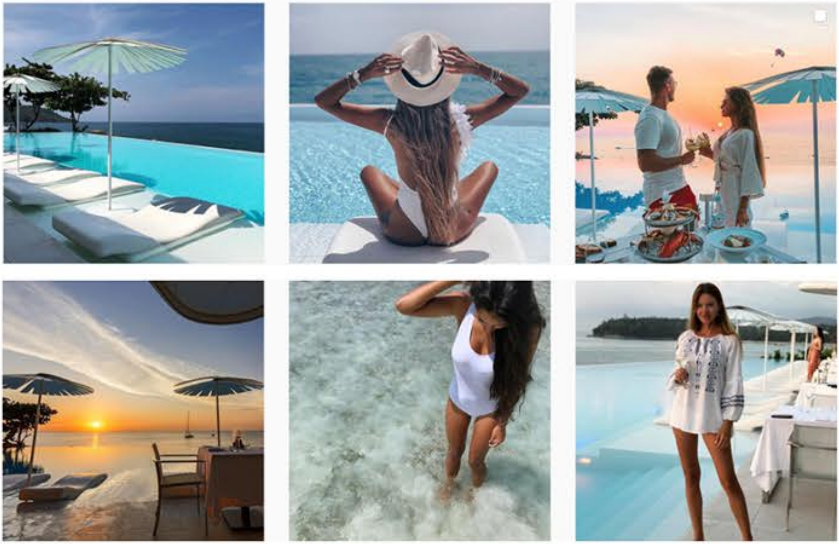

#katarocks #katarocksphuket

ROEDERER
ROEDERER
ROEDERER
ROEDERER
KR
KATAROCKS.COM

KR JOURNAL
CHAMPAGNE POOL PARTY & BRUNCH
24